



# ACADÉMIE DE CRÉTEIL

Liberté  
Égalité  
Fraternité

## ORGANIGRAMME DU RECTORAT

Octobre 2024

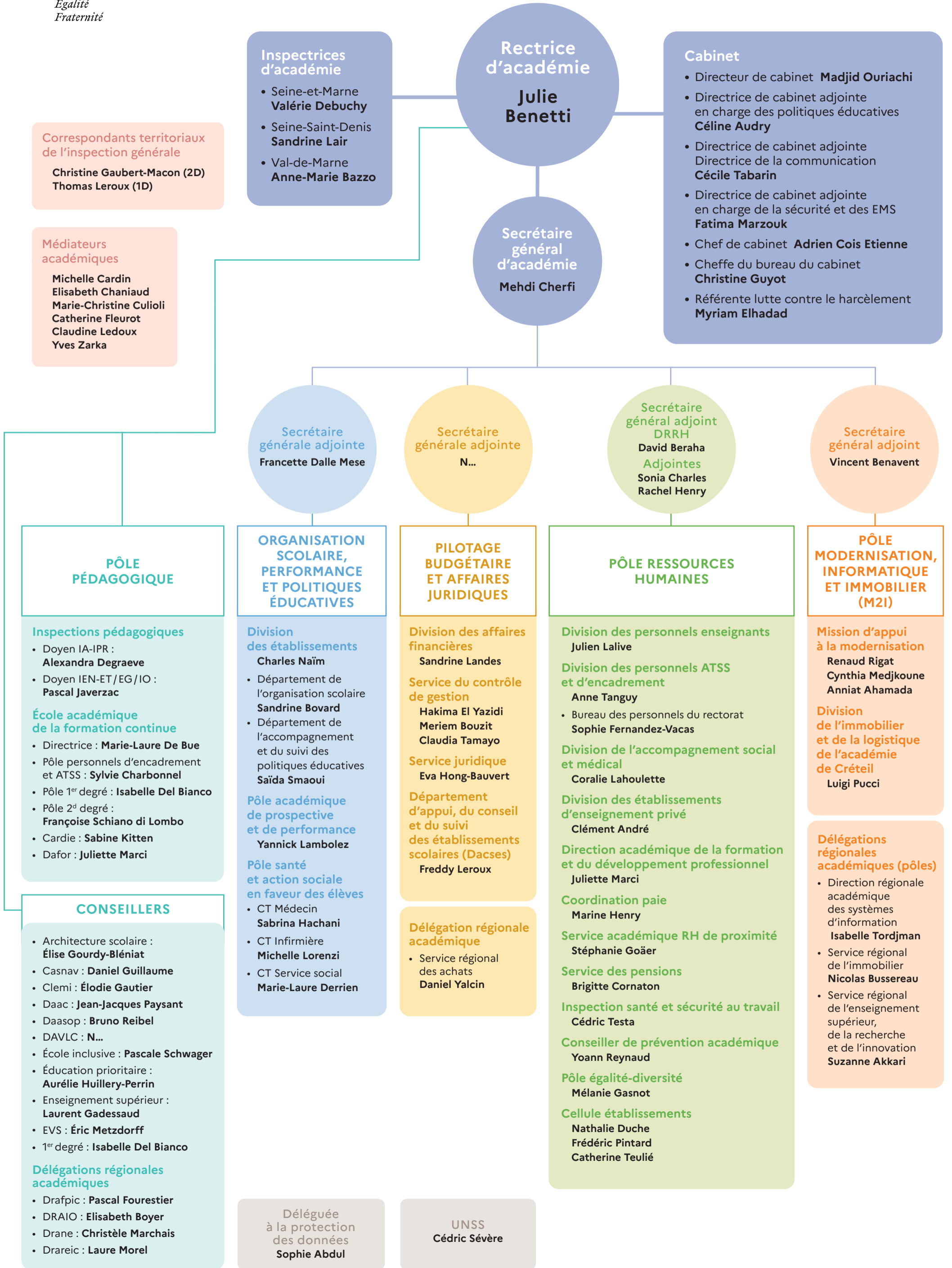

### Inspectrices d'académie

- Seine-et-Marne  
**Valérie Debuchy**
- Seine-Saint-Denis  
**Sandrine Lair**
- Val-de-Marne  
**Anne-Marie Bazzo**

### Cabinet

- Directeur de cabinet **Madjid Ouriachi**
- Directrice de cabinet adjointe en charge des politiques éducatives  
**Céline Audry**
- Directrice de cabinet adjointe Directrice de la communication  
**Cécile Tabarin**
- Directrice de cabinet adjointe en charge de la sécurité et des EMS  
**Fatima Marzouk**
- Chef de cabinet **Adrien Cois Etienne**
- Cheffe du bureau du cabinet  
**Christine Guyot**
- Référente lutte contre le harcèlement  
**Myriam Elhadad**

### Correspondants territoriaux de l'inspection générale

- Christine Gaubert-Macon (2D)**
- Thomas Leroux (1D)**

### Médiateurs académiques

- Michelle Cardin**
- Elisabeth Chaniaud**
- Marie-Christine Culioli**
- Catherine Fleurot**
- Claudine Ledoux**
- Yves Zarka**

Secrétaire générale adjointe  
**Francette Dalle Mese**

Secrétaire générale adjointe  
**N...**

Secrétaire général adjoint DRRH  
**David Beraha**  
Adjointes  
**Sonia Charles**  
**Rachel Henry**

Secrétaire général adjoint  
**Vincent Benavent**

### PÔLE PÉDAGOGIQUE

#### Inspections pédagogiques

- Doyen IA-IPR :  
**Alexandra Degraeve**
- Doyen IEN-ET/EG/IO :  
**Pascal Javerzac**

#### École académique de la formation continue

- Directrice : **Marie-Laure De Bue**
- Pôle personnels d'encadrement et ATSS : **Sylvie Charbonnel**
- Pôle 1<sup>er</sup> degré : **Isabelle Del Bianco**
- Pôle 2<sup>d</sup> degré :  
**Françoise Schiano di Lombo**
- Cardie : **Sabine Kitten**
- Dafor : **Juliette Marci**

### CONSEILLERS

- Architecture scolaire :  
**Élise Gourdy-Bléniat**
- Casnav : **Daniel Guillaume**
- Clemi : **Élodie Gautier**
- Daac : **Jean-Jacques Paysant**
- Daasop : **Bruno Reibel**
- DAVLC : **N...**
- École inclusive : **Pascale Schwager**
- Éducation prioritaire :  
**Auréli Huillery-Perrin**
- Enseignement supérieur :  
**Laurent Gadessaud**
- EVS : **Éric Metzdorff**
- 1<sup>er</sup> degré : **Isabelle Del Bianco**

#### Délégations régionales académiques

- Drafpic : **Pascal Fourestier**
- DRAIO : **Elisabeth Boyer**
- Drane : **Christèle Marchais**
- Drareic : **Laure Morel**

### ORGANISATION SCOLAIRE, PERFORMANCE ET POLITIQUES ÉDUCATIVES

#### Division des établissements

- Charles Naim**
- Département de l'organisation scolaire  
**Sandrine Bovard**
- Département de l'accompagnement et du suivi des politiques éducatives  
**Saïda Smaoui**

#### Pôle académique de prospective et de performance

**Yannick Lambolez**

- CT Médecin  
**Sabrina Hachani**
- CT Infirmière  
**Michelle Lorenzi**
- CT Service social  
**Marie-Laure Derrien**

Déleguée à la protection des données  
**Sophie Abdul**

### PILOTAGE BUDGÉTAIRE ET AFFAIRES JURIDIQUES

#### Division des affaires financières

**Sandrine Landes**

#### Service du contrôle de gestion

- Hakima El Yazidi**
- Meriem Bouzit**
- Claudia Tamayo**

#### Service juridique

**Eva Hong-Bauvert**

#### Département d'appui, du conseil et du suivi des établissements scolaires (Dacses)

**Freddy Leroux**

#### Délégation régionale académique

- Service régional des achats  
**Daniel Yalcin**

UNSS  
**Cédric Sévère**

### PÔLE RESSOURCES HUMAINES

#### Division des personnels enseignants

**Julien Lalive**

#### Division des personnels ATSS et d'encadrement

**Anne Tanguy**

- Bureau des personnels du rectorat  
**Sophie Fernandez-Vacas**

#### Division de l'accompagnement social et médical

**Coralie Lahoulette**

#### Division des établissements d'enseignement privé

**Clément André**

#### Direction académique de la formation et du développement professionnel

**Juliette Marci**

#### Coordination paie

**Marine Henry**

#### Service académique RH de proximité

**Stéphanie Goäer**

#### Service des pensions

**Brigitte Cornaton**

#### Inspection santé et sécurité au travail

**Cédric Testa**

#### Conseiller de prévention académique

**Yoann Reynaud**

#### Pôle égalité-diversité

**Mélanie Gasnot**

#### Cellule établissements

**Nathalie Duche**

**Frédéric Pintard**

**Catherine Teulié**

### PÔLE MODERNISATION, INFORMATIQUE ET IMMOBILIER (M2I)

#### Mission d'appui à la modernisation

- Renaud Rigat**
- Cynthia Medjkoune**
- Anniat Ahamada**

#### Division de l'immobilier et de la logistique de l'académie de Créteil

**Luigi Pucci**

#### Délégations régionales académiques (pôles)

- Direction régionale académique des systèmes d'information  
**Isabelle Tordjman**
- Service régional de l'immobilier  
**Nicolas Bussereau**
- Service régional de l'enseignement supérieur, de la recherche et de l'innovation  
**Suzanne Akkari**