

## Document 2



**MINISTÈRES  
ÉDUCATION  
JEUNESSE  
SPORTS  
ENSEIGNEMENT  
SUPÉRIEUR  
RECHERCHE**

*Liberté  
Égalité  
Fraternité*

<input type="text"/>	<input type="text"/>	<input type="text"/>	<input type="text"/>	<input type="text"/>	<input type="text"/>	<input type="text"/>	<input type="text"/>	<input type="text"/>	/	<input type="text"/>	<input type="text"/>	<input type="text"/>	<input type="text"/>
Numéro UAI													
<input type="text"/>	<input type="text"/>	<input type="text"/>	<input type="text"/>	<input type="text"/>	<input type="text"/>	<input type="text"/>	<input type="text"/>	<input type="text"/>	<input type="text"/>	<input type="text"/>	<input type="text"/>	<input type="text"/>	<input type="text"/>
Numéro d'anonymisation													

*Cadre réservé à l'administration*

# Questionnaire d'exposition à l'amiante

**Nom de l'agent :** .....

**Prénom :** .....

➤ **A quelle date remplissez-vous ce questionnaire ?**

_ _ / _ _ / _ _ _ _
---------------------

➤ **Pouvez-vous préciser les informations suivantes :**

<b>Vous êtes :</b>	<b>un homme</b>	<input type="checkbox"/>	<b>une femme</b>	<input type="checkbox"/>
<b>Votre année de naissance :</b>	_ _ _ _			

**Page de garde**







**MINISTÈRES  
ÉDUCATION  
JEUNESSE  
SPORTS  
ENSEIGNEMENT  
SUPÉRIEUR  
RECHERCHE**

*Liberté  
Égalité  
Fraternité*

<input type="text"/> <input type="text"/> <input type="text"/> <input type="text"/> <input type="text"/> <input type="text"/> <input type="text"/> <input type="text"/> <input type="text"/> <input type="text"/> <input type="text"/> / <input type="text"/> <input type="text"/> <input type="text"/> <input type="text"/>
Numéro UAI
<input type="text"/> <input type="text"/> <input type="text"/> <input type="text"/> <input type="text"/> <input type="text"/> <input type="text"/> <input type="text"/> <input type="text"/>
Numéro d'anonymisation

*Cadre réservé à l'administration*

## Questionnaire

# Mieux connaître votre parcours professionnel

➤ A quelle date remplissez-vous ce questionnaire ?

__ __ / __ __ / __ __ __ __
-----------------------------

➤ Pouvez-vous préciser les informations suivantes :

Vous êtes : un homme <input type="checkbox"/> une femme <input type="checkbox"/>
Votre année de naissance : __ __ __ __

➤ Quelle est votre profession actuelle ?

<input type="checkbox"/> Personnel enseignant du premier degré
<input type="checkbox"/> Personnel enseignant du second degré
Discipline : .....
<input type="checkbox"/> Personnel de vie scolaire
<input type="checkbox"/> Personnel administratif, de direction ou d'inspection
<input type="checkbox"/> Personnel de santé ou social
<input type="checkbox"/> Personnel technique
<input type="checkbox"/> Autre
A préciser : .....

# ➤ L'amiante, vous connaissez ?

Voici des exemples de matériaux, de produits qui peuvent contenir de l'amiante.

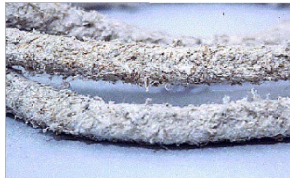

Tresses, cordes

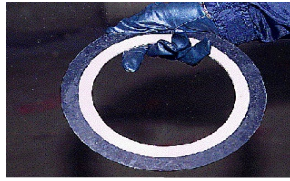

Joint

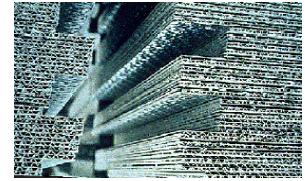

Plaques de faux-plafond



Dalles de sol



Toiture

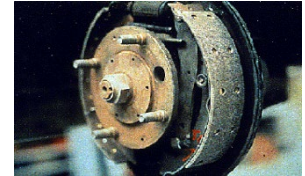

Garnitures de frein

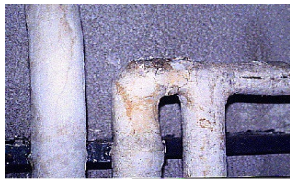

Calorifugeage de tuyaux



Gants de protection



Flocage de plafond

© INRS

## Au cours de votre carrière professionnelle :

- Avez-vous usiné ou remplacé des garnitures de freins, d'embrayage ?  
(sur des voitures, camions, trains, avions, presses, ascenseurs ...)
- Avez-vous découpé, meulé ou percé du fibrociment ?  
(pour des toitures, bardages, canalisations, gaines techniques ...)
- Avez-vous usiné ou remplacé des joints, des garnitures d'étanchéité ?  
(sur de la tuyauterie, des canalisations, chaudières, moteurs ...)
- Avez-vous réalisé des travaux d'isolation ou de calorifugeage ?  
(faux plafonds, portes coupe-feu, fours, chaudières, véhicules ...)
- Avez-vous projeté ou retiré du flocage ?  
(sur des plafonds, structures métalliques, gaines techniques ...)
- Avez-vous entretenu ou réparé des matériels « chauds » ?  
(tels que des fours, chaudières, incinérateurs, moteurs, turbines ...)
- Avez-vous porté ou utilisé des protections contre la chaleur ?  
(comme des vêtements, gants, tabliers, coussins, matelas ...)
- Pensez-vous avoir été exposé à des poussières d'amiante, notamment à l'occasion de travaux (désamiantage par exemple) ?  
Précisez (date des travaux, nature des travaux, circonstances d'exposition, ...) en remplissant les pages suivantes du questionnaire.
- Avez-vous travaillé dans des bâtiments contenant des flocages, calorifugeages, faux plafonds ou matériaux contenant de l'amiante en mauvais état de conservation\* ?

	Jamais	Occasionnellement	Régulièrement
	<input type="checkbox"/>	<input type="checkbox"/>	<input type="checkbox"/>
	<input type="checkbox"/>	<input type="checkbox"/>	<input type="checkbox"/>
	<input type="checkbox"/>	<input type="checkbox"/>	<input type="checkbox"/>
	<input type="checkbox"/>	<input type="checkbox"/>	<input type="checkbox"/>
	<input type="checkbox"/>	<input type="checkbox"/>	<input type="checkbox"/>
	<input type="checkbox"/>	<input type="checkbox"/>	<input type="checkbox"/>
	<input type="checkbox"/>	<input type="checkbox"/>	<input type="checkbox"/>
	<input type="checkbox"/>	<input type="checkbox"/>	<input type="checkbox"/>
	<input type="checkbox"/>	<input type="checkbox"/>	<input type="checkbox"/>

\* Merci de demander à consulter le dossier technique amiante (DTA) des établissements ou service où vous pensez avoir été exposé, de manière à indiquer les informations les plus précises possibles dans le questionnaire sur le type de matériau et son état de conservation.

# Votre parcours professionnel

## AVANT

### vous entrée à l'éducation nationale

Indiquez tous les emplois de plus de 6 mois que vous avez exercés au cours de votre carrière professionnelle.

Commencez par votre premier emploi (le plus ancien) et poursuivez dans l'ordre jusqu'au dernier (le plus récent).

Soyez très précis en suivant l'exemple. N'oubliez pas les périodes d'apprentissage, le service militaire ...

Dates de début et de fin		Nom, lieu et activité de l'entreprise	Profession et tâches exercées	Activités <u>et</u> matériaux susceptibles de libérer des fibres d'amiante
Exemple	De 1960 à 1970	Entreprise de rénovation de Bâtiment 36000 Châteauroux	Electricien du Bâtiment	Intervention sur des boîtiers électriques avec isolant amianté, percements de matériaux amiantés (flocages) Occasionnellement <input checked="" type="checkbox"/> Régulièrement <input type="checkbox"/>
	ou De 1970 à 1973	ou Laboratoire recherche privé 18000 Bourges	ou Doctorat chimie	Utilisation de tresses, de gants, et de chauffe-ballon. Occasionnellement <input checked="" type="checkbox"/> Régulièrement <input type="checkbox"/>
1	de  à			Occasionnellement <input type="checkbox"/> Régulièrement <input type="checkbox"/>
2	de  à			Occasionnellement <input type="checkbox"/> Régulièrement <input type="checkbox"/>

Dates de début et de fin		Nom, lieu et activité de l'entreprise	Profession et tâches exercées	Activités <u>et</u> matériaux susceptibles de libérer des fibres d'amiante
3	de  à			Occasionnellement <input type="checkbox"/> Régulièrement <input type="checkbox"/>
4	de  à			Occasionnellement <input type="checkbox"/> Régulièrement <input type="checkbox"/>
5	de  à			Occasionnellement <input type="checkbox"/> Régulièrement <input type="checkbox"/>
6	de  à			Occasionnellement <input type="checkbox"/> Régulièrement <input type="checkbox"/>

Si vous avez exercé plus de 6 emplois, indiquez-les dans le cadre qui vous est réservé en dernière page.

# Votre parcours professionnel

## **DEPUIS**

### **vosre entrée à l'éducation nationale**

Indiquez tous les emplois de plus de 6 mois que vous avez exercés au cours de votre carrière professionnelle.  
Commencez par votre premier emploi (le plus ancien) et poursuivez dans l'ordre jusqu'au dernier (le plus récent).

	Dates de début et de fin	Nom de l'établissement ou du lieu de travail	Corps <u>et</u> spécialité ou discipline enseignée	Activités <u>et</u> matériaux susceptibles de libérer des fibres d'amiante
<i>Exemple</i>	de 1991 à 2008	Lycée Montesquieu  33000 Bordeaux	Adjoint technique de laboratoire / physique chimie  ou  Enseignant certifié de lettres moderne	Manipulation de tresses, gants et chauffe-ballon  Occasionnellement <input checked="" type="checkbox"/> Régulièrement <input type="checkbox"/>  Présence d'amiante dans tous les flocages des plafonds et désamiantage complet de l'établissement de 2004 à 2005.  Occasionnellement <input type="checkbox"/> Régulièrement <input checked="" type="checkbox"/>
1	de  à			Occasionnellement <input type="checkbox"/> Régulièrement <input type="checkbox"/>
2	de  à			Occasionnellement <input type="checkbox"/> Régulièrement <input type="checkbox"/>

Dates de début et de fin	Nom de l'établissement ou du lieu de travail	Corps <u>et</u> spécialité ou discipline enseignée	Activités <u>et</u> matériaux susceptibles de libérer des fibres d'amiante
3	de  à		Occasionnellement <input type="checkbox"/> Régulièrement <input type="checkbox"/>
4	de  à		Occasionnellement <input type="checkbox"/> Régulièrement <input type="checkbox"/>
5	de  à		Occasionnellement <input type="checkbox"/> Régulièrement <input type="checkbox"/>
6	de  à		Occasionnellement <input type="checkbox"/> Régulièrement <input type="checkbox"/>

**Si vous avez exercé plus de 6 emplois, indiquez-les dans le cadre qui vous est réservé en dernière page.**

